

# Los viajes de **Gurisa, Chajá y Río**



# Los viajes de **Gurisa, Chajá y Río**



## ¡¡HOLA, SOY GURISA!!

Vivo en La Picada, un pueblo de Entre ríos. Este libro era de mi abuelo. Él amaba los pájaros más que a nada en el mundo y dibujó muchísimos. Yo quiero conocer y saber tanto como él, por eso hago viajes muy especiales... porque suceden durante el recreo! En esos recorridos descubro muchos lugares hermosos de mi provincia, animales, paisajes, ríos y sin duda, pájaros.



## LA PANDILLA

Les presento a mi pandilla de amigos que siempre me acompañan en las aventuras.

### Rio

Es amigo y vecino de Gurisa, un gurí muy pícaro.



Le encanta jugar a la cachada y sorprender a todos apareciendo con algún disfraz inesperado.

### Chaja

Es muy sabio y un gran cuidador del río. Vive en los humedales y lagunas.



Es el compañero perfecto de Gurisa porque conoce cada rincón de Entre Ríos.



Es un excelente volador, siempre atento a cualquier peligro para avisar a sus amigos con su conocido grito "Chaja, Chaja".



Se alimenta de plantas y semillas

### Chigüi

Es un carpincho cachorro, tierno y curioso, como todos los de su especie, le encanta estar en el agua.



Es muy sociable, es herbívoro, y siempre anda masticando pastito fresco.

### Brasitas de fuego

Son las más inquietas de la pandilla. Viven en los montes y espinales de Entre Ríos.



Siempre están volando de rama en rama con mucha energía.



Se alimentan de pequeños insectos y semillas.

A veces sus travesuras hacen enojar a Chajá.



# !!ACABA DE TOCAR LA CAMPANA Y EMPIEZA NUESTRA AVENTURA!!

Nos vamos a conocer Entre Ríos tenemos que volver  
antes de que termine el recreo. ¡subite que comienza  
mi viaje!

**Dale chaja nomás!!**





ESTOS SON ALGUNOS DE LOS PAISAJES QUE CONOCÍ EN MIS VIAJES!!

## EL ESPINAL

Un monte lleno de árboles bajos de madera duras como el ñandubay, el tala y el algarrobo. Se llama así porque muchos de estos árboles tienen espinas para proteger sus hojas. Tiene montes y pastizales donde los animales les gusta esconderse 🇺🇾

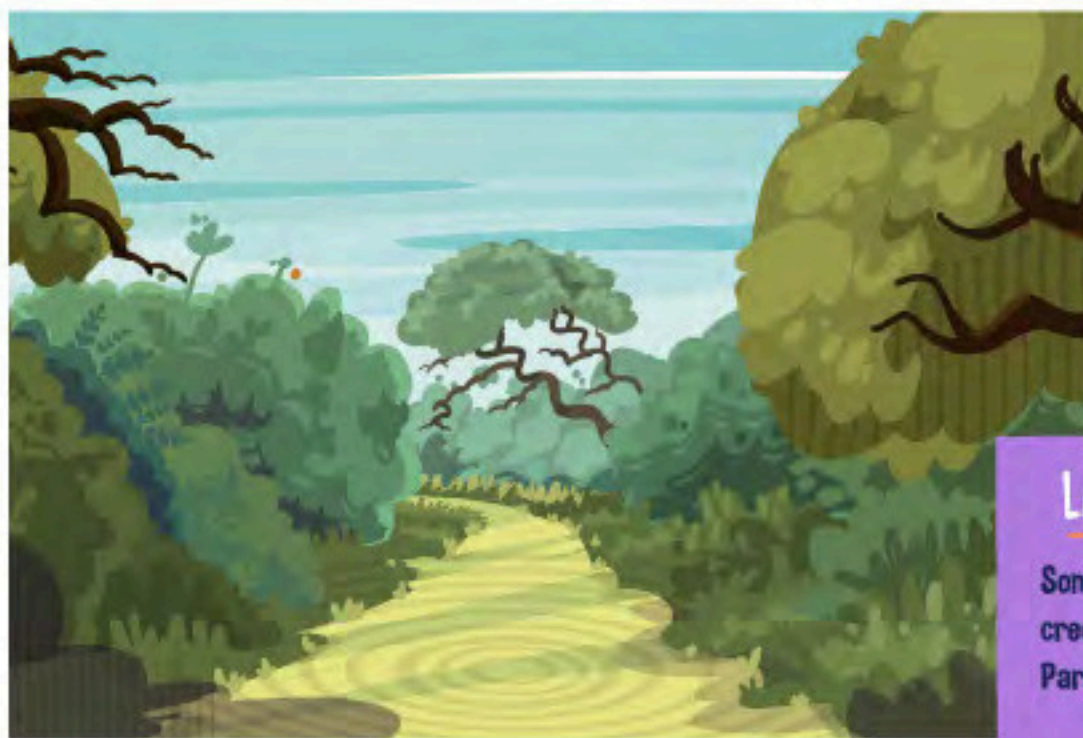
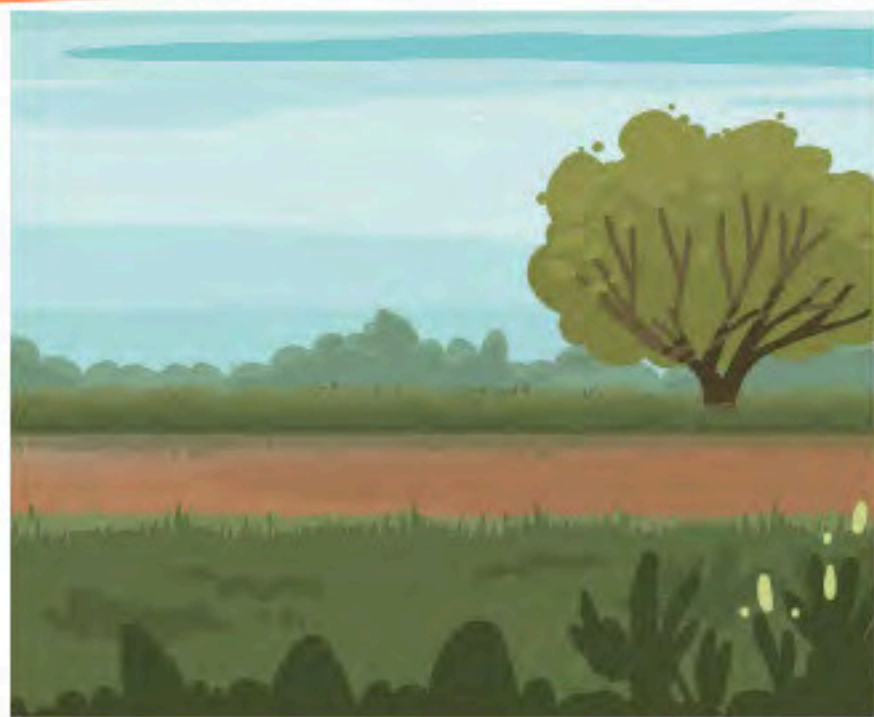

## EL DELTA Y LAS ISLAS

Se encuentra en el sur donde el río Paraná se divide en muchos brazos. Está lleno de islas, canales y arroyos.



## LA SELVA

Son como "túneles" de selva muy cerrada que crecen justo en las orillas de los ríos Uruguay y Paraná. Son angostas pero muy tupidas.



## LLEGÓ MI PARTE FAVORITA: LOS PÁJAROS

Nuestra provincia tiene casi 400 especies registradas de avifauna



### TORDO AMARILLO

**Color:** Es negro con la cara, el pecho y los hombros de un amarillo tan brillante que parece que tuviera luz propia.

**Alimentación:** Busca semillas e insectos entre los pastos altos.

**Hábitat:** Vive en los pastizales naturales y zonas abiertas.

**Dato de explorador:** Está en serio peligro de extinción, por eso ver un grupo volando es una fiesta. Es como un pedacito de sol que se mueve por el campo.



### FEDERAL

**Color:** ¡Imposible no verlo! Tiene un cuerpo negro azabache y la cabeza y el pecho de un rojo fuego brillante.

**Alimentación:** Come de todo un poco: semillas, frutas e insectos que encuentra entre los juncos.

**Hábitat:** Su lugar favorito son los humedales y los bordes de los ríos.

**Dato de explorador:** Es un símbolo de nuestra provincia. Ver su rojo entre el verde de los pajonales es como ver una pequeña llama volando.

### CARDENAL AZUL



**Color:** Tiene un color azul celeste grisáceo precioso, con la cara negra y un copete rojo bien marcado.

**Alimentación:** Le encantan las frutas silvestres y algunas semillas.

**Hábitat:** Prefiere los bosques cerrados y las selvas en galería a la orilla del río.

**Dato de explorador:** Es muy difícil de encontrar y por eso es un Monumento Natural. Ver uno es como encontrar un tesoro escondido en la selva.

### PEPITERO



**Color:** Es de un tono gris con una "caja" blanca muy linda arriba del ojo.

**Alimentación:** Tiene un pico grueso y fuerte para romper semillas y comer brotes.

**Hábitat:** Ama el monte de Espinal, donde hay árboles con muchas espinas.

**Dato de explorador:** ¡Es un maestro del escondite! Se queda quietito contra el tronco del Ñandubay y su color gris hace que parezca parte del árbol. Además, hace su nido entre las espinas para que nadie lo moleste.

## ¡¡A DESCUBRIR ANIMALES!!



### Carpincho

**Color:** Tiene un pelaje marrón café, medio duro y grueso.

**Alimentación:** Es fanático de las hierbas y plantas que crecen cerca del agua.

**Hábitat:** Siempre lo vas a encontrar cerca del agua: ríos, lagunas o esteros.

**Dato de explorador:** ¡Es el roedor más grande del mundo y un nadador experto! Puede quedarse bajo el agua un buen rato si necesita esconderse o refrescarse.



### Guazuncho

**Color:** Su pelaje es de un tono pardo grisáceo que le sirve para "desaparecer" entre las sombras del monte.

**Alimentación:** Come brotes tiernos, hojas, hongos y frutos que caen de los árboles.

**Hábitat:** Le gustan los lugares con vegetación espesa, como bosques, montes y sabanas, donde pueda esconderse rápido.

**Dato de explorador:** Es muy tímido y esquivo. Los machos, tienen unos cuernos cortos y rectos (astas) que parecen dos pequeñas ramitas sobre la cabeza.



### Aguará Popé

**Color:** Tiene un pelaje grisáceo con una "máscara" de pelos negros alrededor de los ojos (parece un antifaz!) y una cola con anillos oscuros.

**Alimentación:** come cangrejos, pero también busca peces, caracoles, ranas y frutas.

**Hábitat:** Siempre vive cerca del agua, en selvas marginales o bañados, donde pueda encontrar su comida favorita.

**Dato de explorador:** Se lo llama "osito lavador" porque tiene la costumbre de manipular su comida con las manos antes de comerla, parece que la estuviera lavando! Además, sus manos son muy hábiles, casi como las nuestras.



### Zorro de Monte

**Color:** Su pelaje es grisáceo, pero tiene detalles amarillentos y negros en las patas y el lomo.

**Alimentación:** Es un gran oportunista; come desde pequeños roedores y aves hasta frutos y algunos insectos.

**Hábitat:** Como dice su nombre, prefiere el monte cerrado y los bosques donde el follaje es tupido.

**Dato de explorador:** Es un caminante solitario y suele estar más activo cuando cae el sol o durante la noche. ¡Tiene una cola muy gruesa y peluda!